



آیتم آموزش :
گریم اسپشیاال
انواع زخم ها و
شناخت مواد

جهت ثبت نام و
مشاوره با شماره :
۰۹۱۹۲۸۴۸۸۶۳
۰۲۸۳۳۳۳۶۹۲۳
تماس بگیرید

موادی که میتونیم برای
انواع زخم ها و قالب
گیری و ساخت انواع ماسک
استفاده کنیم :

اولین ماده ای که در ایران خیلی
راحت میتونیم پیدا کنیم ماده ی لاتکس هست از لاتکس صنعتی
برای ساخت انواع دستکش ها ، بادکنک ، توپ و... استفاده میشه ولی
لاتکسی که بتونیم مستقیم به صورت بزئیم را باید مستقیم از
نمایندگی های گریم تهیه کنیم .

لاتکس : ماده ای سفید رنگ هست که بعد از خشک شدن کاملا شیشه
ای و بی رنگ میشه و قیمتی هم نداره و تقریبا با ۳-۴ هزار تومان
میتونید یک شیشه لاتکس را تهیه کنید.

ژلاسکین : که حالت یک تیکه یخ هست و بعد از اینکه روی حرارت غیر
مستقیم قرار میگیره به مایع تبدیل میشه و میتونید همون مایع را هم
داخل قالب بریزید و هم بعد از اینکه مقداری خنک تر شد مستقیم روی
پوست مدلتون قرار بدید.

تیوپ پلاست : ماده ای شیشه ای هست که داخل قالبی هست که
شبه به خمیر دندان یا مثل چسب قطره ای هست و بیشتر برای زخم
های خطی ، خال ، جای جوش ، زگیل
و... استفاده میشه .

با ما در ارتباط باشید ...

فومرابر : که موادی هست که باید حتما در درجه حرارت خاصی به گرمای مطلوب برسه و بعد از حجم پیدا کردن کاملا داخل قالب را پر می کنه.

سیلیکون : ماده ای هست که حتما باید با هاردنر خودش ترکیب بشه بعد از تایمی مشخص خودش را میگیره و حالت سفت پیدا می کنه و میتونیم ازش استفاده کنیم.

درماوکس : حالت موم سفت شده است که با حرارت خیلی کم ، هر فرمی که بخواید را میتونید بهش بدید و روی صورت بذارید.

گلاسه : برای جاهایی که فرورفتگی داره(زخم کهنه یا جای گاز گرفتگی حیوانات) استفاده میشه.

روش اولی که برای انواع زخم ها میتونیم استفاده کنیم روش مستقیم روی پوست هست که ما اول معمولا زیر کار یک دستمال یا مقدار کمی پنبه قرار میدیم بعد هر ماده ای که خواستیم روی اون قسمت میریزیم و بهش فرم میدیم و بعد از خشک شدن رنگ آمیزی می کنیم و حالت زخم و سوختگی را ایجاد می کنیم.

با ما در ارتباط باشید ...

این روش در قالب گیری و زخم ها راحت ترین روش هست ولی فقط به درد کوتاه مدت میخوره یعنی اگه شما بخواین چند روز متداول

یک زخم را درست کنید به دلیل اینکه تغییر فرم میدهد، نمیتونید راکوردش را نگهدارید و کار را خراب می کنه، فقط برای سکانس کوتاه و یک روز کاری قابل استفاده است.

روش دوم به روش قالب گیری هست که ثبات شکل داره و حتی میتونید چند ماه اون قالب را نگهدارید و یا چند بار روی صورت و پوست های مختلف استفاده کنید.

به روش قالب گیری مثبت و منفی یا پوزتیو و نگاتیو انجام میشه. موادی که برای قالب گیری میتونیم استفاده کنیم که بهترین روش قالب گیری با باندگچی و گچ دندان پزشکی هست و ماده ای به نام آرچینال که سخت تر هست و شما باید در قالب گیری حتما کار را عملی ببینید، چون ممکن هست اگه بدون اطلاعات کار را انجام بدید صورت مدلتون کاملا پوشیده بشه و حالت خفگی پیدا کنه.

بعد از اینکه قالب گیری را انجام دادیم با خمیر طرح مورد نظر را روی قالب در میاریم، ممکن هست قالب گیری از دست، صورت یا پا انجام بشه، طرح مورد نظر را با خمیر در میاریم و بعد از اینکه مطمئن

با ما در ارتباط باشید ...

شدیم ، با وسایلی که داریم ، بهش یک بافت کوچک میدیم که حالت نزدیک تری به پوست داشته باشه و بعد از مواد قالب گیری

استفاده می کنیم ، روی طرح مورد نظر میریزیم بعد از اینکه خشک شد طرح را از روی قالب جدا می کنیم و روی پوست مدل میچسبونیم و یا اینکه دوباره از قالبمون ، قالب میگیریم که دوباره قالب مثبت و منفی را داریم، داخل قالب را مواد میریزیم، دوتا قالب را محکم روی هم میندیم و تایم میدیم که کاملا سفت و محکم بشه و بعد از اینکه از قالب آوردیم بیرون اضافاتش رو قیچی می کنیم و روی پوست مدل میچسبونیم .
برای چسبوندن از چسب گریم استفاده می کنیم و اگه از مواد سیلیکون ، فرمرابر ، اسافیپیل یا حتی ژلاتین استفاده کرده باشیم دور مواد را فید می کنیم .

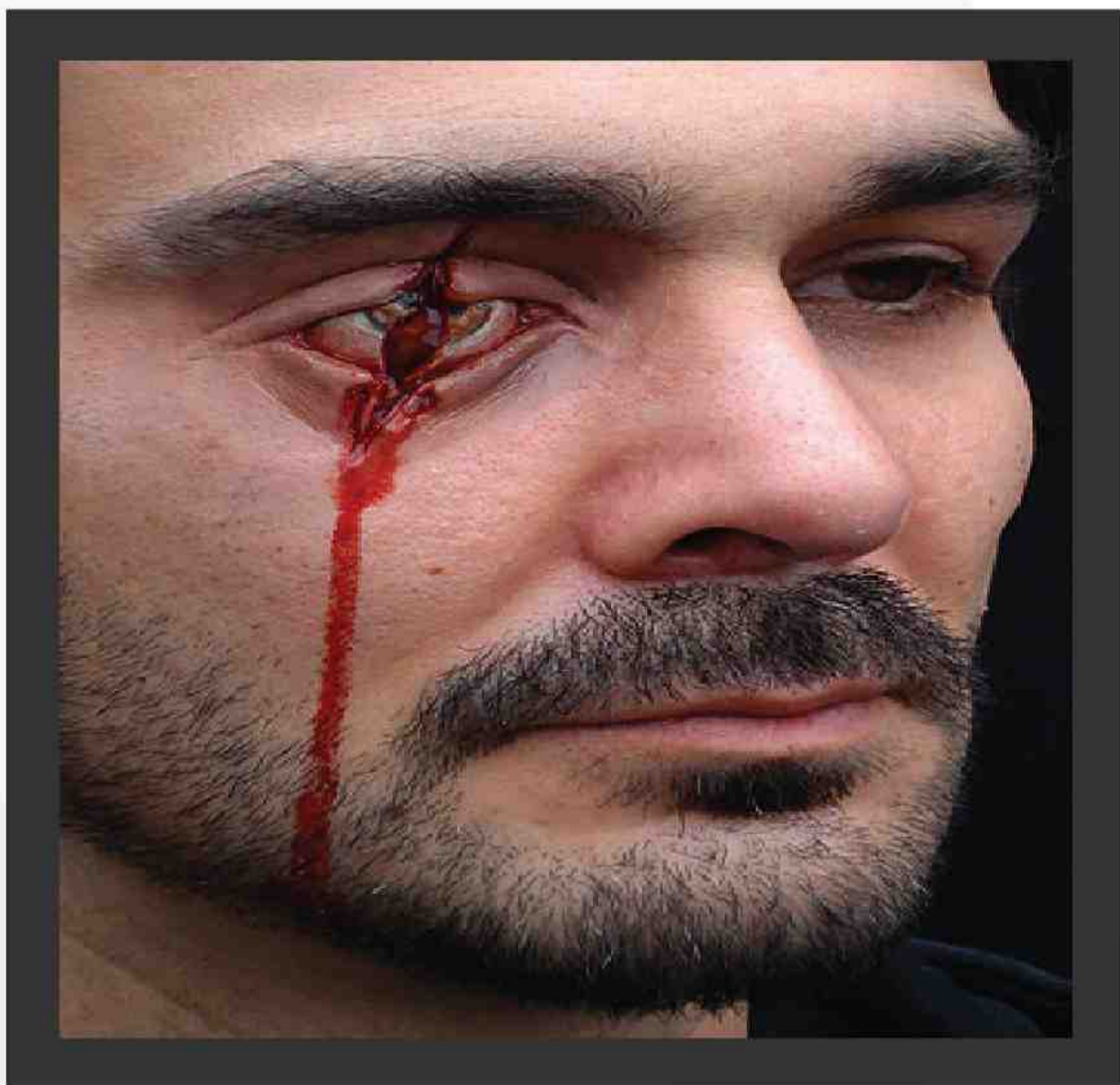

بعد از اینکه قالب را کاملا روی پوست محکم کردیم بهتره کمی چربش کنیم و بعد شروع به رنگ آمیزی کنیم با پالت های رنگی اسپیشیالی که در بازار هست ، یا پالت های سوپرایی که برای شرکت کریولان هست

با ما در ارتباط باشید ...

صفحه ۴

استفاده می کنیم .
معمولا بهتره داخل
فرورفتگی ها را قرمزتر و
برجستگی ها را تیره تر کار
کنیم تا کارمون عمق بیشتری به

خودش بگیره . بعد از اتمام سایه کاری ، خون را روی کل محل مورد نظر
میریزیم ، ولی خیلی کم ، بهتره از خون های آماده ای که در بازار هست
استفاده کنید .

برای طبیعی تر شدن کار میتونید از استخوان های کوچک یا خرده نان
برای اینکه زخم ملتهب تر دیده بشه استفاده کنید و روی اونها را مواد
بزنید که کار قشنگ تر و طبیعی تر میشه .

نکته :

اگه میخواید روی صورت کار کنید حتما باید چشم مدل را بپوشانید، یا با
توری یا پلاستیک کاملا چشم را ببندید و بعد روی اون قسمت زخمتون
را کار کنید چون اگه مواد داخل چشم بره یک مقدار اذیت می کنند .

امیدوارم آموزش ارائه شده براتون مفید بوده باشه .

ما را در شبکه های اجتماعی دنبال کنید ...

با ما در ارتباط باشید ...